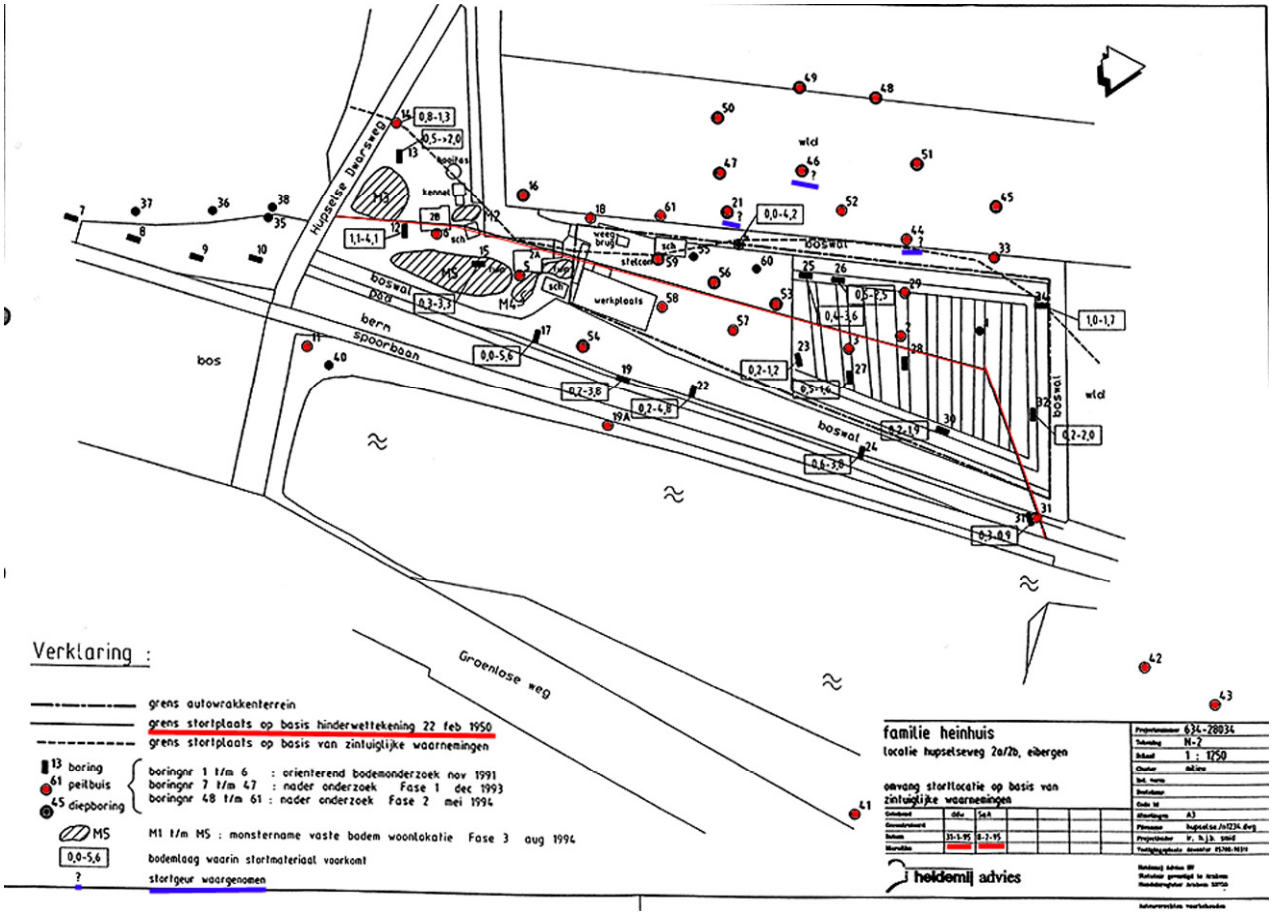
Hupselse Dwarsweg
bos
bern
spoorbaan
boswal
wld
werkplaats
Groenlose weg
0,8-1,3
0,5->2,0
1,1-4,1
0,3-3,3
0,0-5,6
0,2-3,8
0,2-4,8
0,0-4,2
0,2-1,2
0,5->4
0,4-3,6
0,5-2,5
0,2-1,9
0,6-3,8
0,3-0,9
1,0-1,7
0,2-2,0
Verklaring :
grens autowrakkenterrein
grens stortplaats op basis hinderwettekening 22 feb 1950
grens stortplaats op basis van zintuiglijke waarnemingen
boring
peilbuis
diepboring
boringnr 1 t/m 6 : orienterend bodemonderzoek nov 1991
boringnr 7 t/m 47 : nader onderzoek Fase 1 dec 1993
boringnr 48 t/m 61 : nader onderzoek Fase 2 mei 1994
MS
M1 t/m M5 : monstername vaste bodem woonlokatie Fase 3 aug 1994
bodemlaag waarin stortmateriaal voorkomt
stortgeur waargenomen
familie heinhuis
locatie hupselseweg 2a/2b, eibergen
omvang stortlocatie op basis van zintuiglijke waarnemingen
Projectnummer 634-28034
Tekening N-7
Schaal 1 : 1250
Formaat A3
Datum 15-3-95 6-2-95
heidemij advies